



Nivel A1.1 30 Horas

*Menores de 12 a 15 años*

# Curso ONLINE de *Lengua de Signos Española*

Del 23 de junio al 26 de julio de 2026



Adaptado al Marco Común Europeo  
de Referencia para las Lenguas (MCER)

MATRÍCULA: Hasta cubrir plazas o como máximo hasta el 18 de junio de 2026

Organiza e imparte:



Federación de Asociaciones de  
Persoas Xordas de Galicia

Homologado:



COMISIÓN NACIONAL  
DE PERSONAS SORDAS



Red LSE

Red Estatal de  
Enseñanza de las  
Lenguas de Signos Españolas



[www.faxpg.es](http://www.faxpg.es)



[facebook.com/faxpg](https://facebook.com/faxpg)



[@faxpg](https://tiktok.com/@faxpg)



[@faxpg\\_galicia](https://instagram.com/@faxpg_galicia)

Somos el único centro de Galicia perteneciente a la Red Estatal de Enseñanza de la Lengua de Signos de la Confederación Estatal de Personas Sordas (CNSE), y nuestro profesorado es nativo de lengua de signos.

Nuestro curso online está dirigido a menores de edad entre 12 y 15 años interesados/as en aprender Lengua de Signos Española.

No son necesarios conocimientos o formación previa.

Puedes acceder a esta formación cómodamente donde y cuando quieras, adaptándola a tus horarios.



### MODALIDAD

A distancia, a través de la plataforma disponible 24 horas para que puedas aprender y realizar consultas al tutor/a en todo momento.



### MATERIAL DIDÁCTICO

Disponible en la plataforma.



### TITULACIÓN

Certificado de 30 horas homologado por la Confederación Estatal de Personas Sordas (CNSE).

## ¿Qué te aporta la Lengua de Signos?

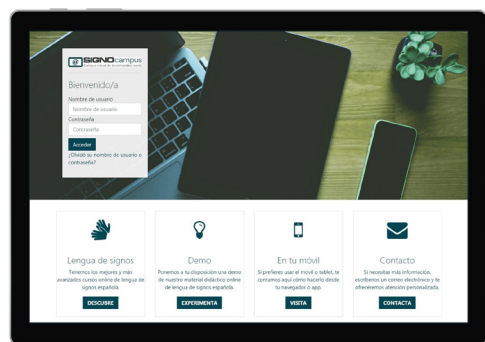

- Aprenderás a comunicarte de forma básica con las personas sordas, contribuyendo así a eliminar las barreras de comunicación que afectan a este colectivo.
- Mejorarás tu formación aprendiendo una lengua cada vez más presente en la sociedad.

## Información y matrícula a través de [www.faxpg.es](http://www.faxpg.es)



**FEDERACIÓN DE ASOCIACIONES DE PERSOAS XORDAS DE GALICIA (FAXPG)**

Félix Estrada Catoira, 3 Bajo Derecha. 15007 A CORUÑA

E-mail: [lsecursos@faxpg.es](mailto:lsecursos@faxpg.es)

Teléfono: 981 16 93 36

**Horario de atención:** De lunes a viernes de 09:00 a 14:00 h.



## Requisitos técnicos

Nuestros cursos están diseñados para obtener una buena experiencia de navegación y visualización con un equipamiento informático básico.

Para poder acceder a los materiales del curso y grabar los ejercicios correspondientes, solamente es necesario contar con:

### ORDENADOR

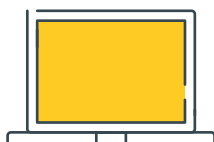

- Internet de alta velocidad (mínimo 10 Mb/s de bajada y subida)
- Ordenador (procesador mínimo de 1,2 Ghz (2 Ghz recomienda) y memoria RAM de 4 Gb), tablet o smartphone (\*)

### WEBCAM



- Se recomienda Webcam con una resolución 720p ó superior o cámara de smartphone/tablet.

### SOFTWARE



- Sistemas operativos compatibles: Windows 8, 10 ó 11, Mac OS X 10.6 o posterior y Linux.

### NAVEGACIÓN



Navegadores compatibles:

- En ordenador: Microsoft Edge, Google Chrome, Firefox, Opera y Safari.
- En móvil: Google Chrome (en Andoid e iOS) y Safari (iOS).

(\*) Los cursos han sido diseñados para visualizarse correctamente en ordenadores, portátiles y de sobremesa.

Aunque el acceso desde dispositivos móviles (smartphones y tablets) es posible, no se garantiza la correcta visualización dada la enorme variedad de dispositivos y configuraciones.

En particular, se ha observado que es totalmente incompatible con iPad Air.



## Comunicación y privacidad

En el curso no hay foros para evitar que menores vulneren la privacidad de otros.

La plataforma es segura y no hay ningún espacio público fuera de la misma.

Toda la comunicación entre el/la tutor/a y el/la menor se debe hacer por email o mensajería interna de la plataforma.

La única persona que tiene acceso al e-mail del menor es el/la tutor/a.  
Ningún/a otro/a menor podrá ver los datos de otro/a estudiante.



## Espacio parental

La madre, padre o tutor/a legal tendrá acceso durante el periodo de realización del curso por el/la menor a un espacio parental con información detallada sobre todo lo relativo a la protección de datos de menores y su privacidad.

En este mismo espacio, la madre, padre o tutor/a legal puede hacer un seguimiento de la evolución de su hijo/a, acceder a sus calificaciones y ajustar sus preferencias.



## Importe de la matrícula

**Matrícula ordinaria: 70 € para menores oyentes**

**Matrícula reducida: 10 €**

Esta modalidad de matrícula es aplicable a:

- MENORES CON CERTIFICADO DE DISCAPACIDAD AUDITIVA igual o mayor al 33% y con edades comprendidas entre 12 y 15 años (nacidos/as entre el 26 de julio de 2010 y el 22 de junio de 2014).
- Hermanos/as, con edades entre 12 y 15 años, de un/a menor que esté en posesión del certificado de discapacidad auditiva de al menos el 33% aunque éste/a no pueda realizar el curso por no alcanzar la edad mínima.
- Familiares hasta de segundo grado de personas sordas con certificado de discapacidad auditiva igual o mayor al 33% (hermanos/as, hijos/as y nietos/as de personas sordas).



# Instrucciones para la formalización de la matrícula

El curso se impartirá en las siguientes fechas:  
**del 23 de junio al 26 de julio de 2026.**

## Formalización de la matrícula:

- Debes enviar el formulario electrónico que encontrarás en esta web ([www.faxpg.es](http://www.faxpg.es)) y hacernos llegar una copia del justificante del pago. Para mayor comodidad, puedes enviarlo adjunto, por correo postal o email.
- Asegúrate de que escribes correctamente tu e-mail en el formulario, ya que una vez enviada la matrícula, recibirás en tu correo electrónico un resumen en el que se detallan los datos del curso en el que te has inscrito.  
**Comprueba que los datos son correctos.**

## Forma de pago:

Debe abonarse en un pago único indicando como concepto **“Nombre y apellidos + Curso LSE menores A1.1”**, en el siguiente número de cuenta:

**ABANCA: ES96-2080-0704-0230-4000-6192**

## Número de plazas:

Son limitadas y se adjudicarán por orden de inscripción dando preferencia a los/as menores sordos/as y residentes en Galicia.

Se avisará al alumno/a de la obtención de la plaza por correo electrónico.

Una vez cubiertas las mismas se repartirán las claves de acceso a la plataforma.

En caso de no obtener plaza se hará reintegro del importe previamente abonado en el número de cuenta indicado en el formulario de inscripción.